



วิทยุขอดับไฟ

การไฟฟ้าส่วนภูมิภาค
PROVINCIAL ELECTRICITY AUTHORITY

เลขที่ กต.คกช.(ปบ) ๕๐๑ /๒๕๖๗

ชื่อผู้รับ นายพัทธนันท์ พิชิตสุวรรณชล

ชื่อผู้ส่ง นายอำนาจ นวลมั่งสอ

วันที่ ๒๒ มีนาคม ๒๕๖๗

ตำแหน่ง อ.ก.ปบ.(ก.๓)

ตำแหน่ง ผ.ชน.๙ รักษาการแทน ผ.จก. กฟส.โคกขาม

ด้วยการไฟฟ้า กฟส.โคกขาม จะขอดับไฟเพื่อปฏิบัติงานในระบบจำหน่ายแรงสูง/สถานีไฟฟ้า สถานีฯสมุทรสาคร๖ ตามแผนผังสิ่งเซปแนบ จำนวน ๑ แผ่น ดังนี้

ที่	ฟีดเดอร์	วัน/เดือน/ปี	ตั้งแต่เวลา	ถึงเวลา	ลักษณะงานที่ปฏิบัติและบริเวณที่ปฏิบัติงาน	จาก	ถึง	ผู้ควบคุมงาน
๑	SMF03	๗ เม.ย. ๖๗	๐๘.๐๐ น.	๑๗.๐๐ น.	ย้ายเสาแรงสูง ก่อนถึงปากทาง รพช.	DIS ชั่วคราว ติดตั้งใหม่ก่อนถึงปากทางเข้า ช.รพช	SMF๓S-๑๓ ปลายลาย	นายประวิทย์ กรังพานิชย์ เบอร์โทร ๐๙๑-๘๑๓๒๖๐๙ ชุดhot line กระเช้า
๒	SMF02	๗ เม.ย. ๖๗	๐๘.๐๐ น.	๑๗.๐๐ น.	ย้ายเสาแรงสูง ก่อนถึงปากทาง รพช.	ปลดจุดจัมพ์ พีจี	SMF๒S-๑๓	

พื้นที่ที่มีผู้ใช้ไฟได้รับผลกระทบ(ไฟดับ)แวลถนนปากทางเข้าช.รพช. ถึงโค้งยายขาว

ผู้ประสานงานการดับไฟ ชื่อ นายสรตาสตรี สงวนพันธ์ ตำแหน่ง ท.ผ.ปบ. โทร ๐๘๑-๙๔๑-๒๕๓๒

พื้นที่ ที่ขอดับไฟปฏิบัติงานมีสายเคเบิลใยแก้วนำแสงของ กฟภ. (หากมีโอกาสชำรุด ผ.คส.กรส.(ก.๓) จะได้ตรวจสอบก่อนปฏิบัติงาน)

๑. มีสายเคเบิลใยแก้วนำแสง ๑.๑ มีโอกาสชำรุด ๑.๒ ไม่มีโอกาสชำรุด
๒. ไม่มีสายเคเบิลใยแก้วนำแสง

ลงชื่อ _____

(นายอำนาจ นวลมั่งสอ)

ตำแหน่ง ผ.ชน.๙ รักษาการแทน ผ.จก. กฟส.โคกขาม

แผนกควบคุมการจ่ายไฟ (ผคฟ.) กฟก.๓

เรียน อก.ปป.(ก.๓)

ผคฟ. พิจารณาแล้วเห็นควร

อนุมัติให้ดับไฟตามคำขอข้อ.....ฟีดเดอร์.....จาก.....ถึง.....
ในวันที่.....ตั้งแต่เวลา.....น. ถึง.....น. ตามใบสั่งทำสวิชชิงเลขที่.....

อนุมัติให้ดับไฟตามคำขอข้อ.....ฟีดเดอร์.....จาก.....ถึง.....
ในวันที่.....ตั้งแต่เวลา.....น. ถึง.....น. ตามใบสั่งทำสวิชชิงเลขที่.....

อนุมัติให้ดับไฟตามคำขอข้อ.....ฟีดเดอร์.....จาก.....ถึง.....
ในวันที่.....ตั้งแต่เวลา.....น. ถึง.....น. ตามใบสั่งทำสวิชชิงเลขที่.....

อนุมัติให้ดับไฟตามคำขอข้อ.....ฟีดเดอร์.....จาก.....ถึง.....
ในวันที่.....ตั้งแต่เวลา.....น. ถึง.....น. ตามใบสั่งทำสวิชชิงเลขที่.....

พนักงานศูนย์ฯ นาย.....ประสานงานการขอดับไฟกับ.....

(.....)

สำหรับผู้อนุมัติ

ที่ ก.๓ กปป.(คฟ.)

เรียน ผจก.....

อก.วว.(ก.๓)

อนุมัติ และแจ้ง จป. เพื่อตรวจสอบความปลอดภัย,
พร้อมทั้งลงข้อมูลแจ้งแผนดับไฟลงใน www.pea.co.th

ขั้นตอนการสวิชชิง.....แผ่น

แผนผังแนบ.....แผ่น

ผจฟ.....(สถานี.....)

เพื่อทราบ และจัดพนักงานเข้าปฏิบัติงานร่วมกับศูนย์
นครปฐม ตั้งแต่เวลา.....น. เป็นต้นไป จนกว่างานจะแล้วเสร็จ

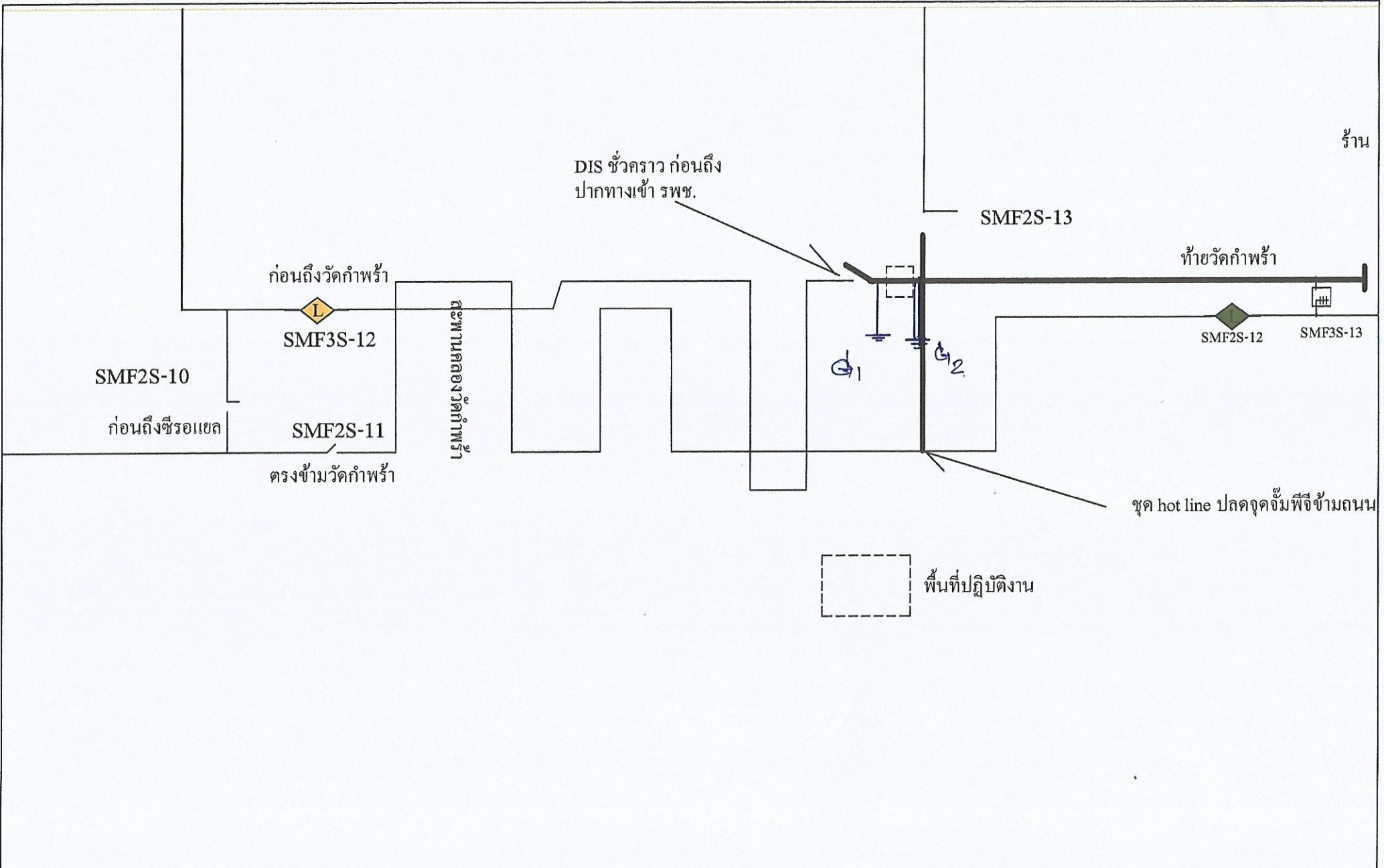

แผนกควบคุมการจ่ายไฟ กองควบคุมและบำรุงรักษา	การไฟฟ้าส่วนภูมิภาค	ใช้แบบ ก.ส.ค. ชุดควบคุมแบบใด..... เดือนเสร็จวันที่.....
ผู้จัดทำ..... ผู้ตรวจสอบ..... ผู้ควบคุมงาน..... ผู้ดำเนินการ.....	ผู้ว่ากร..... สถานี- สิบตกร	แก้ไขแบบ ก.ส.ค. 18/02/2557 มีมติเป็น..... มกราคม.....
ผู้อำนวยการ วางแผนและปฏิบัติการ	แผนกควบคุมการจ่ายไฟ กคร.(ก.3)	แบบเลขที่..... แผนที่.....